



SAN JOSÉ ACTIPAN

HACIENDA

HOTELES CONVENIO 2023

HOTEL MANSIÓN AZUL CHOLULA

Av. 5 de mayo #407 Col. San Pedro Cholula

Tel: 22-22-61-05-61

HABITACIÓN	PRECIO
SENCILLA	\$870.00
DOBLE	\$970.00
SUITE	\$1,070.00

DESAYUNO \$100.00 POR PERSONA

(HUEVOS AL GUSTO O CHILAQUILES ROJOS O VERDES
CON POLLO O HUEVO ESTRELLADO+ CAFÉ + JUGO)

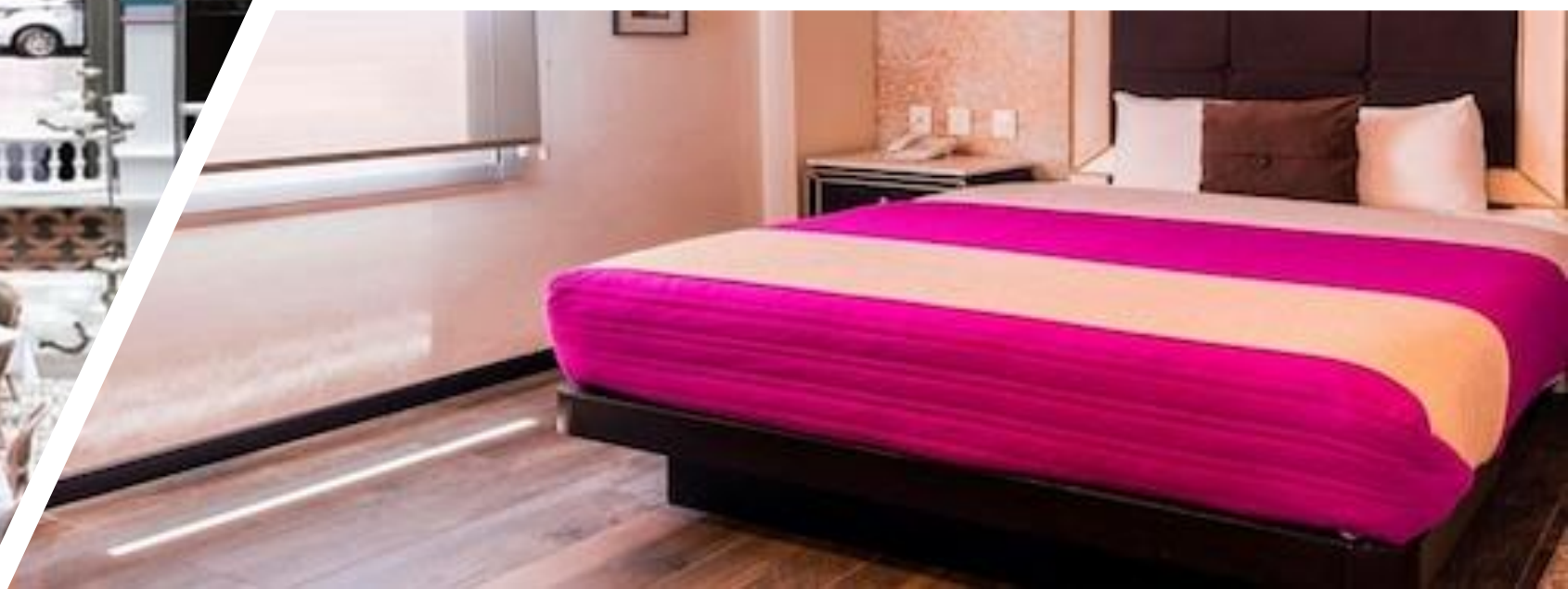

ESTRELLA DE BELEM

2 Oriente 140 centro, San Pedro Cholula
Tel. 22-22-61-19-25

TARIFAS CONVENIO CON IVA Y DESAYUNO INCLUIDO	
MASTER SUITE	
TARIFA CONVENIO	\$3,320
JUNIOR SUITE	
TARIFA CONVENIO	\$2,710
Habitación incluye: desayuno de 4 tiempos para dos personas, WIFI, T.V. por cable, aire acondicionado, secadora de cabello, piso radiante. Recepción 24/7.	

Todas las tarifas son para dos personas. Cada persona adicional tiene un costo extra de \$450 por noche, incluye hospedaje y desayuno. Está sujeto a capacidad de la habitación.

Hotel con estacionamiento privado, tiene un costo adicional de \$50 por auto por noche.

El ingreso a las habitaciones es a partir de las 15:00 hrs; salida es a las 12:00 hrs.

Para reservar será necesario liquidar su estancia al momento de hacer la reserva, no se aceptan cancelaciones ni devoluciones una vez realizada la reservación.



VILLAS ARQUEOLÓGICAS

2 Poniente 601 Centro, San Andrés Cholula
Tel. 22-22-73-79-00

CHECK-IN 15:00 HRS

CHECK-OUT 12:00 HRS

Estándar Sencilla – Doble: TARIFA \$1,150.00

HABITACIONES Y TARIFAS PLAN EUROPEO

Pax extra \$100.00 por noche

1 cama matrimonial y 1 individual → 2 adultos y 1 o 2 menores de 10 años, máximo 3 adultos



Master Suite - TARIFA \$1,750.00

1 cama matrimonial y 1 King size , comparten baño → para 4 adultos



Junior Suite - TARIFA \$1,750.00

1 King size y 1 sala de estar → para 2 adultos



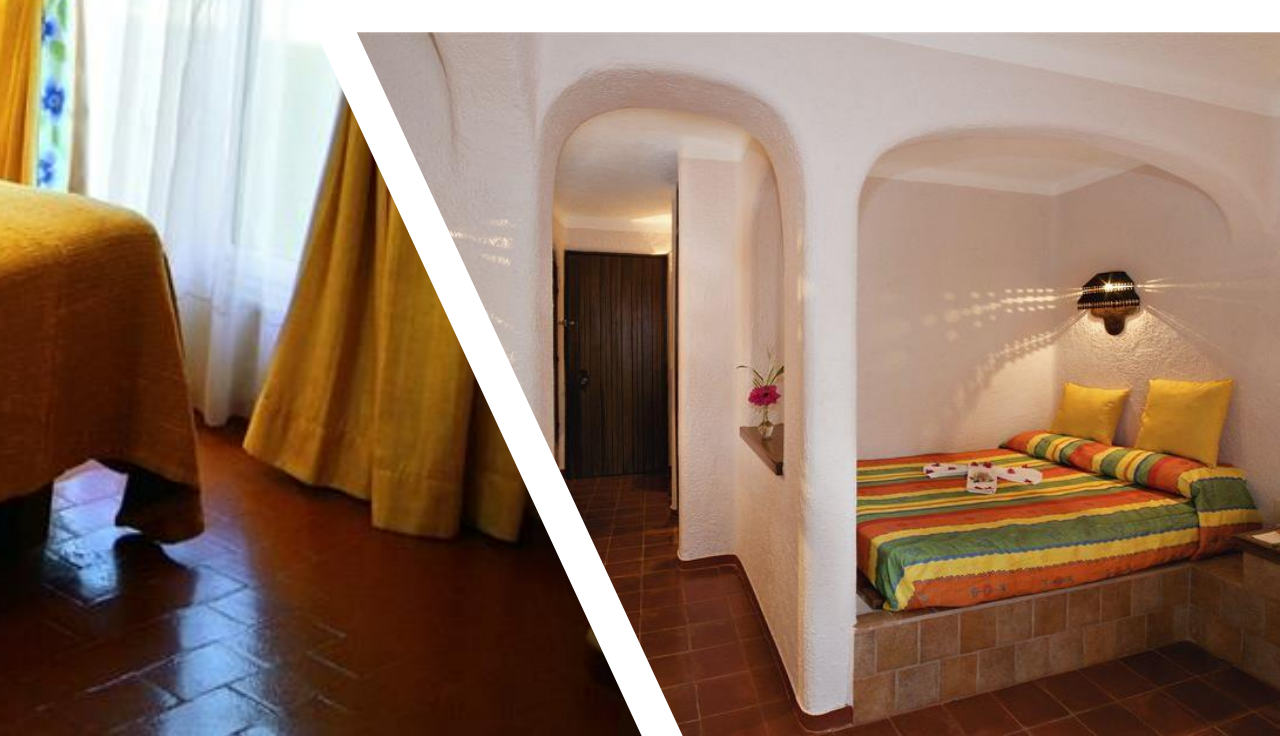

FIESTA INN EXPRESS

Plaza comercial Explanada

Tel. 22-22-73-40-50

HOTEL	TIPO DE HABITACIÓN 1 O 2 PERSONAS	TARIFA	VIGENCIA
FIESTA INN EXPRESS PUEBLA EXPLANADA (INCLUYE DESAYUNO BUUFFET)	SUPERIOR SENCILLA O DOBLE	\$950.00	DICIEMBRE 2023

LAS TARIFAS MENCIONADAS SON MÁS IMPUESTOS (16% IVA Y 3% DE IMPUESTO SOBRE EL HOSPEDAJE)

Las tarifas incluyen:

- Desayuno buffet en cortesía
- Servicio de agua, café y té las 24hrs (sin costo)
- Autoservicio de Lavado y Planchado (sin costo)
- Alberca y Gimnasio
- Internet Inalámbrico
- Transportación a 10 km a la redonda (sujeto a disponibilidad y previa reservación)

CÓDIGO DE RESERVACIÓN:

CUS080755



FIESTA INN
EXPRESS

EXPRESS

LA QUINTA LUNA

3 Sur 702, San Pedro Cholula

Tel. 22-22-47-89-15

Tarifas ya con impuestos 16 IVA + 3 ISH

TIPO DE HABITACIÓN	NÚMERO DE HABITACIONES	DETALLES	TARIFA PREFERENCIAL
STANDARD(Conejo y Coyote)	2	CAMA QUEEN SIZE, BAÑO C/REGADERA	\$1,948.00
JUNIOR SUITE (Pavorreal)	1	CAMA QUEEN SIZE, BAÑO CON TINA, CHIMENEA DECORATIVA C/VELAS.	\$2,427.00
JUNIOR SUITE (Colibrí)	1	2 CAMAS MATRIMONIALES, BAÑO C/REGADERA, COCINETA Y DESAYUNADOR	\$2,427.00
JUNIOR SUITE (Jaguar)	1	CAMA KING SIZE, BAÑO C/REGADERA, VISTA AL PATIO CENTRAL.	\$2,427.00
MASTER SUITE (Águila Real)	1	CAMA KING SIZE, SALA LOUNGE, BAÑO C/REGADERA Y JACUZZI PARA 2PX	\$3,015.00



LAS IGLESIAS

7 Sur 501, San Pedro Cholula
Tel. 22-24-09-75-00

TIPO DE HABITACION	TARIFA PUBLICA	TARIFA PREFERENTE
Habitación Estándar sencilla 1 cama King.	\$ 820.ºº	\$ 740.ºº
Doble 2 camas matrimoniales	\$ 920.ºº	\$ 830.ºº
Triple 3 camas matrimoniales	\$ 1,020.ºº	\$ 920.ºº
Junior Suite King con tina	\$ 1,120.ºº	\$ 1,010.ºº
Junior Suite Nupcial decoración	\$ 2,500.ºº	\$ 2,200.ºº

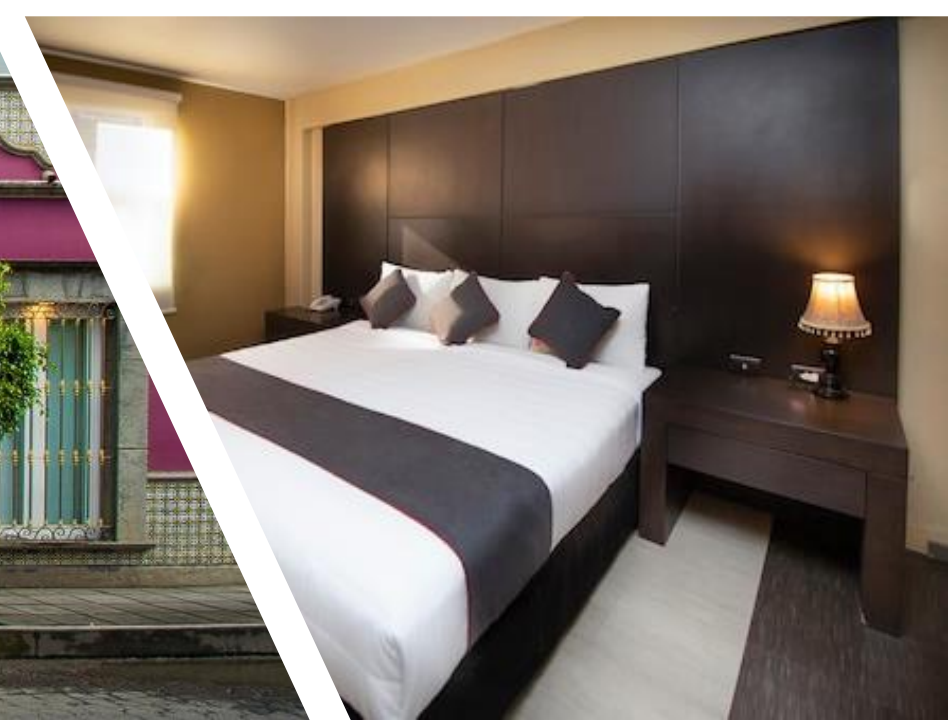

ENCORE

Lateral anillo periférico ecológico 1230, San Francisco Ocotlán, Coronango.
22-25-14-35-00

Sencilla o Doble	\$ 1,550.00	\$ 890.00
Jr Suite	\$ 2,325.00	\$ 1,334.00
Suite Relax	\$ 3,100.00	\$ 1,780.00

***Tarifas incluyen:** Internet inalámbrico en todas las instalaciones, desayuno buffet tipo americano, estacionamiento, 2 botellas de agua por día en la habitación, centro de negocios, Cocktail de bienvenida en nuestro bar "The Hub" y gimnasio las 24 horas.

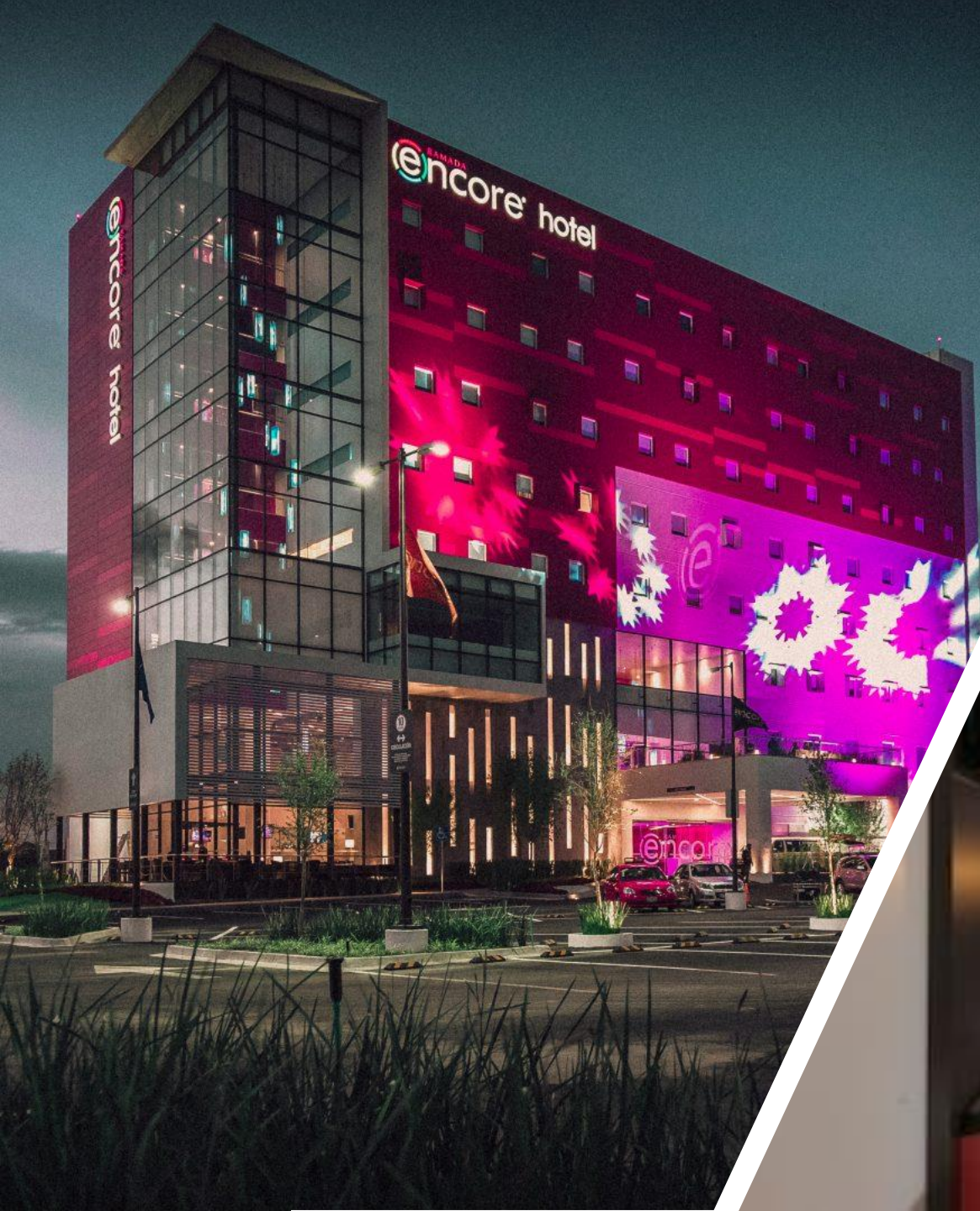

COUNTRYARD MARRIOTT

Av. 31 pte 3333 esq. Blvd Atlixco. Colonia Las animas.

Tel: 22-24-77-21-00

TARIFA 2023	IVA	ISH	DESAYUNO
\$ 900.00	16%	3.0%	N/A
\$ 1,040.00	16%	3.0%	1 desayuno
\$ 1,180.00	16%	3.0%	2 desayunos

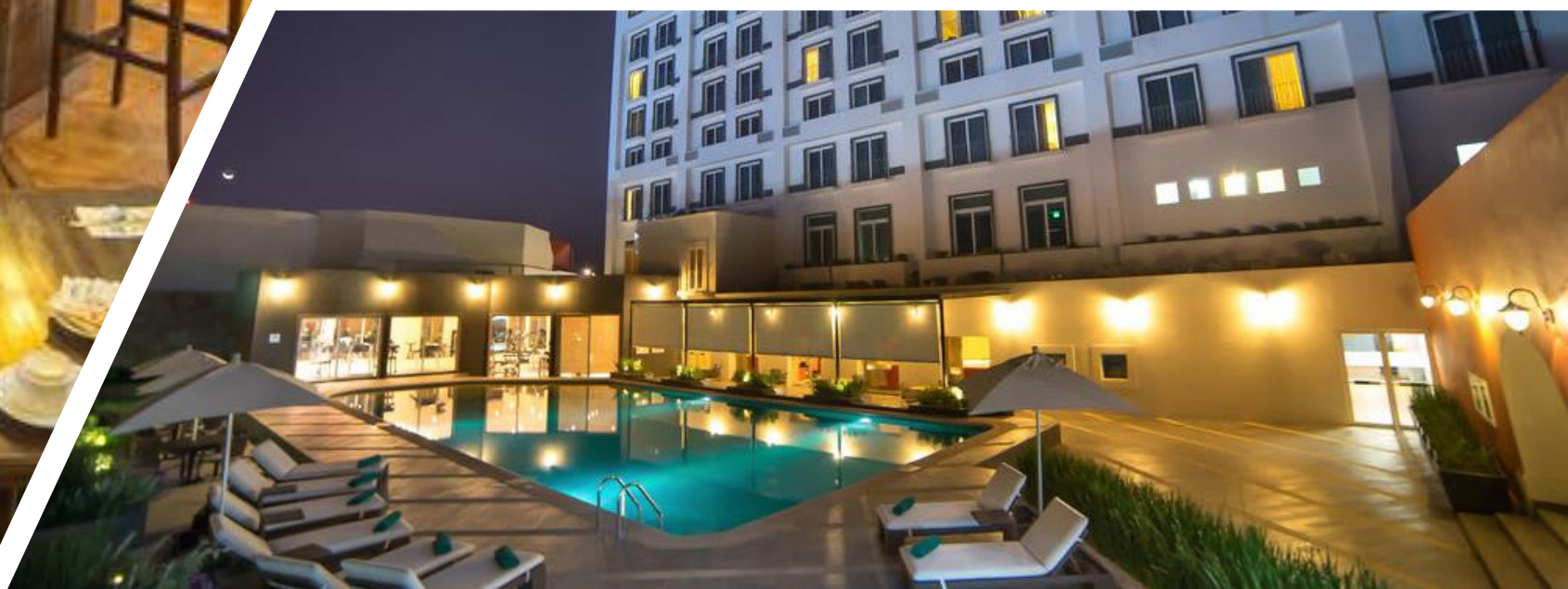

POSADA MARÍA SOFÍA

3 sur 1501, San Pedro Cholula.
Tel: 22-22-47-10-13/22-22-61-40-11

MARIA SOFIA		MS	
TARIFA ESPECIAL 2023		DOM, LUN, MAR Y MIE	
🏠	📍	👤	💰
ESTANDAR		1	\$ 570**
		2	\$ 650**
KING		1	\$ 730**
		2	\$ 820**
JUNIOR		1	\$ 800**
		2	\$ 830**
		3	\$ 900**
J. ESPECIAL		1	\$ 840**
		2	\$ 870**
		3	\$ 940**
		4	\$ 1010**
MASTER		3	\$ 990**
		4	\$ 1070**
		5	\$ 1,140*
MASTER SUITE		3	\$ 1,450*
		4	\$ 1,500*

📞 01 (222) 247 10 13 / 247 11 46 / 261 40 11
📍 221 344 6606
📍 3 SUR 1501, SAN PEDRO CHOLULA, PUE
📍 HOTEL MARIA SOFIA

INCLUYE IVA
POLITICAS DE ESTACIONAMIENTO: EL HOTEL NO SE HACE RESPONSABLE POR DAÑOS, POR ROBO TOTAL O PARCIAL EN EL VEHICULO

MARIA SOFIA		MS	
TARIFA ESPECIAL 2023		JUE, VIE Y SAB	
🏠	📍	👤	💰
ESTANDAR		1	\$ 600**
		2	\$ 680**
KING		1	\$ 760**
		2	\$ 860**
JUNIOR		1	\$ 830**
		2	\$ 870**
		3	\$ 980**
J. ESPECIAL		1	\$ 870**
		2	\$ 920**
		3	\$ 1020**
		4	\$ 1070**
MASTER		3	\$ 1060**
		4	\$ 1,140*
		5	\$ 1,220*
MASTER SUITE		3	\$ 1,480*
		4	\$ 1,560*

📞 01 (222) 247 10 13 / 247 11 46 / 261 40 11
📍 221 344 6606
📍 3 SUR 1501, SAN PEDRO CHOLULA, PUE
📍 HOTEL MARIA SOFIA

INCLUYE IVA
POLITICAS DE ESTACIONAMIENTO: EL HOTEL NO SE HACE RESPONSABLE POR DAÑOS, POR ROBO TOTAL O PARCIAL EN EL VEHICULO

MARIA SOFIA		MS	
TARIFA ESPECIAL 2023		DOM, LUN, MAR Y MIE	
🏠	📍	👤	💰
ESTANDAR		1	\$ 620**
		2	\$ 735**
KING		1	\$ 770**
		2	\$ 900**
JUNIOR		1	\$ 840**
		2	\$ 910**
		3	\$ 1030**
J. ESPECIAL		1	\$ 880**
		2	\$ 950**
		3	\$ 1070**
		4	\$ 1,180*
MASTER		3	\$ 1,110*
		4	\$ 1,230*
		5	\$ 1,350*
MASTER SUITE		3	\$ 1,570*
		4	\$ 1,670*

📞 01 (222) 247 10 13 / 247 11 46 / 261 40 11
📍 221 344 6606
📍 3 SUR 1501, SAN PEDRO CHOLULA, PUE
📍 HOTEL MARIA SOFIA

INCLUYE IVA Y DESAYUNO
POLITICAS DE ESTACIONAMIENTO: EL HOTEL NO SE HACE RESPONSABLE POR DAÑOS, POR ROBO TOTAL O PARCIAL EN EL VEHICULO

MARIA SOFIA		MS	
TARIFA ESPECIAL 2023		JUE, VIE Y SAB	
🏠	📍	👤	💰
ESTANDAR		1	\$ 640**
		2	\$ 770**
KING		1	\$ 800**
		2	\$ 940**
JUNIOR		1	\$ 870**
		2	\$ 960**
		3	\$ 1,100*
J. ESPECIAL		1	\$ 920**
		2	\$ 1000**
		3	\$ 1,145*
		4	\$ 1,290*
MASTER		3	\$ 1,190*
		4	\$ 1,305*
		5	\$ 1,425*
MASTER SUITE		3	\$ 1,605*
		4	\$ 1,725*

📞 01 (222) 247 10 13 / 247 11 46 / 261 40 11
📍 221 344 6606
📍 3 SUR 1501, SAN PEDRO CHOLULA, PUE
📍 HOTEL MARIA SOFIA

INCLUYE IVA Y DESAYUNO
POLITICAS DE ESTACIONAMIENTO: EL HOTEL NO SE HACE RESPONSABLE POR DAÑOS, POR ROBO TOTAL O PARCIAL EN EL VEHICULO

CON DESAYUNO

SIN DESAYUNO





Segundo Retorno
Osa Menor No. 4
Reserva Territorial
Atlixcáyotl, San
Andrés Cholula,
Puebla

+ 52 22 26 89 51 34





Tarifa Convenio				
	Tarifa Rack	Habitación Grand	Persona Extra	Vigencia
Sencilla o doble	\$1,800.00	\$ 925.00	\$344.00	31/12/2023

Nota: Tarifas en pesos más 16 % de IVA y 3% de ISH, por habitación por noche.

BENEFICIOS INCLUIDOS EN TARIFA

- Internet inalámbrico las 24 hrs.
- Desayuno americano tipo buffet
- Estacionamiento sin costo
- Gimnasio las 24 hrs.

AMENITIES

- Hilton Digital Key (Apertura de habitación con celular)
- Centro de Negocios
- Bar
- Snaks 24/7
- Salones para Grupos y Banquetes
- Hotel Pet Friendly